



2013年6月号

しみデン伝



今回は初診の流れについてお話しします。

1. カウンセリング

【来院された理由について】

初診の患者様には、最初に30分のカウンセリングを受けていただきます。

「・・・歯医者でカウンセリング??」

と思われる方も多いと思いますが、それぞれの患者様の受診に至った理由やご希望を事前にしっかりお聞きすることで、その期待に応えることができます。

【既往歴について】

全身疾患の有無やその注意点、服用薬、アレルギー、現在の体調などを確認していきます。

【過去の体験】

歯科医院に好んで行くという方はあまりいません。

「歯医者は苦手」とおっしゃる方が大半で、そうってしまったきっかけを事前にお聞きすることで、患者様にできるだけ不快な思いをさせないように注意していきます。

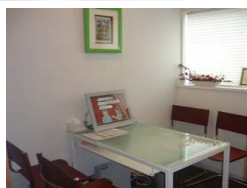

当院には個室のカウンセリングルームが備わっており、周りを気にせずお話していただけます。

カウンセリングは主に歯科衛生士が担当しますのでDr.には「こんなことを聞いたら迷惑かな・・・」と伝えられずにいたことも、どうぞ遠慮なくおっしゃってください(*^_^*)

カウンセリングの後はいよいよ検査です☆

6月の診療予定

	月	火	水	木	金	土
西口	清水 笹原 白子	清水 中西	榎本	最上 笹原	最上 前田	榎本 笹原
東口	最上 石橋	最上 齊藤	清水 齊藤 前田	佐藤 齊藤	清水 戸原	清水 藤本 白子



6月のインフォメーション

西口 矯正診療日

8日(土) 16日(日)

一般矯正(Dr.清水佳子)診療致します。

東口 院長休診日

17日(月)は勉強会の為、西口東口休診となります。

22日(土)午前午後院長はセミナーの為お休みです。

東口 口腔外科診療日

口腔外科専門医(Dr.茂木)はお休みです。



キッズニアINしみデン2013Summer



お待たせいたしました!キッズニア募集開始いたします!

日時 <西口> 7/29(月) <東口> 8/2(金)

第1部 9:30~11:00 第2部 11:30~13:00

対象者 小学1年生~小学6年生のお子さん全18名。

*お問い合わせはお電話でも受付けております。応募人数が多数の場合、抽選とさせていただきますのでご了承下さい。

2. 初診の検査

①レントゲン写真の撮影

お口全体のレントゲン写真を撮影します。この検査で、むし歯の有無、歯を支える骨の状態、歯根の病気などが分かります。さらに部分的なレントゲンを撮るなど、精密な検査が必要となる場合もあります。

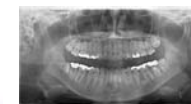

②口腔内写真

カメラでお口の中の写真を撮り、チェアサイドのモニターでお見せしながら分かりやすく説明をします。



③細菌検査

口腔内から採取した歯垢を位相差顕微鏡(いそうさけんびきょう)で拡大すると、歯垢の中の細菌の状態を見ることができます。

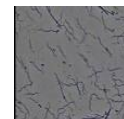

細菌の状態によっては、殺菌水を使用したり、歯周内科治療のお薬を処方したりします。

初診当日の内容はカウンセリングと口腔内検査までとなり、必要な場合は応急処置を行います。

治療開始は、2回目の来院時からとなります。

初診時にきちんとした検査をし、現状と問題点、治療の内容をご説明することで、おおよその流れや回数が明確になります。検査の資料は持ち帰っていただけますので、ご不明な点があればお気軽にお聞きください。口腔内の状態や治療について理解した上で進めていきますので、安心して受診していただくことができます☆

6月はむし歯予防月間です♪

気になることがありましたらぜひ受診ください(^_^)/



新しく仲間が増えました 〜第2弾〜



しみデンスタッフ日記リレー



非常勤務医
石橋奈穂先生
(小児歯科)



非常勤務医
前田慶子先生
(口腔外科)



はじめまして★

Dr.の石橋奈穂です。大学病院やこども医療センターを経て小児や障害児の口腔内管理（むし歯治療・予防・歯並びなど）を専門としています。
歯医者さんに来るのが楽しくなってもらえるように一生懸命お手伝いいたします(´▽`)

こんにちは♪

Dr.の前田慶子です。専門は口腔外科ですが、一般歯科、小児歯科も担当しています。特に子供は大好きですので少しでも楽しく治療して帰ってもらえればうれしいです★
よりレベルの高い診療をめざして頑張りますのでよろしく申し上げます(´O`)／

非常勤務医
白子高大先生



西口受付
内田美希



はじめまして(´O`)

4月より歯科医師として働かせていただいております白子高大です。
まだまだ未熟者ではありますが、皆さんのお口の中の不安を取り、健康を守っていくお手伝いができたらと思っています。
どうぞよろしくお願いいたします！

はじめまして！

4月より受付で働かせていただいております内田美希です★
歯科医院でのお仕事は初めてでまだまだ未熟な私ですが笑顔を大切に皆様のお役にたてるように頑張ります！
どうぞよろしくお願いいたします(*´_`*)

みなさん、こんにちは。歯科衛生士の岩崎です。
だんだんと暖かくなり、過ごしやすい季節となりましたね！
と言いたいところですが、ここ最近では初夏ですよ（^_^；）
今から、こんな感じで夏本番はいついってしまうのでしょうか…？



さて、そんな心配はさておき・・・

いつからか、毎年この時期になると我が家にやってくる訪問者を紹介したいと思います。
我が家の“主”ことヤモリです。毎日、夜になると窓ガラスにふらっとやってくるのです。じーっとしている時もあれば、せわしなく動き回っていることもあります。

犬を飼っているのですが“主”を見つけると外側にいるのにクンクンにおいを嗅いだり手でカリカリと捕まえようとしています。

その姿がまたたまらないんですよ（>▽<）癒されますっ！！

最初はまったく何者なのか？イモリか、ヤモリか、はたまたトカゲなのか…分からず色々尋ねてみたところ、ヤモリと判明しました。

ここで、イモリとヤモリの違いみなさんにご存知ですか？知っている方もいらっしゃると思いますが、調べてみたのでちょこっと紹介しますね。

- ★ヤモリは爬虫類で家のまわりなど陸に住みます。イモリは両生類で水の中に住みます。
- ★お腹の色がヤモリは灰色でイモリは赤色の模様があります。
（赤い部分には毒があるそうです。）
- ★前指の本数が、ヤモリは5本イモリは4本です。



日本ではヤモリが家にいる間は、その家には悪いことが起きないと信じられているそうです。
我が家でもそれを信じて、“主”を見守っていこうと思います(´O`)／